

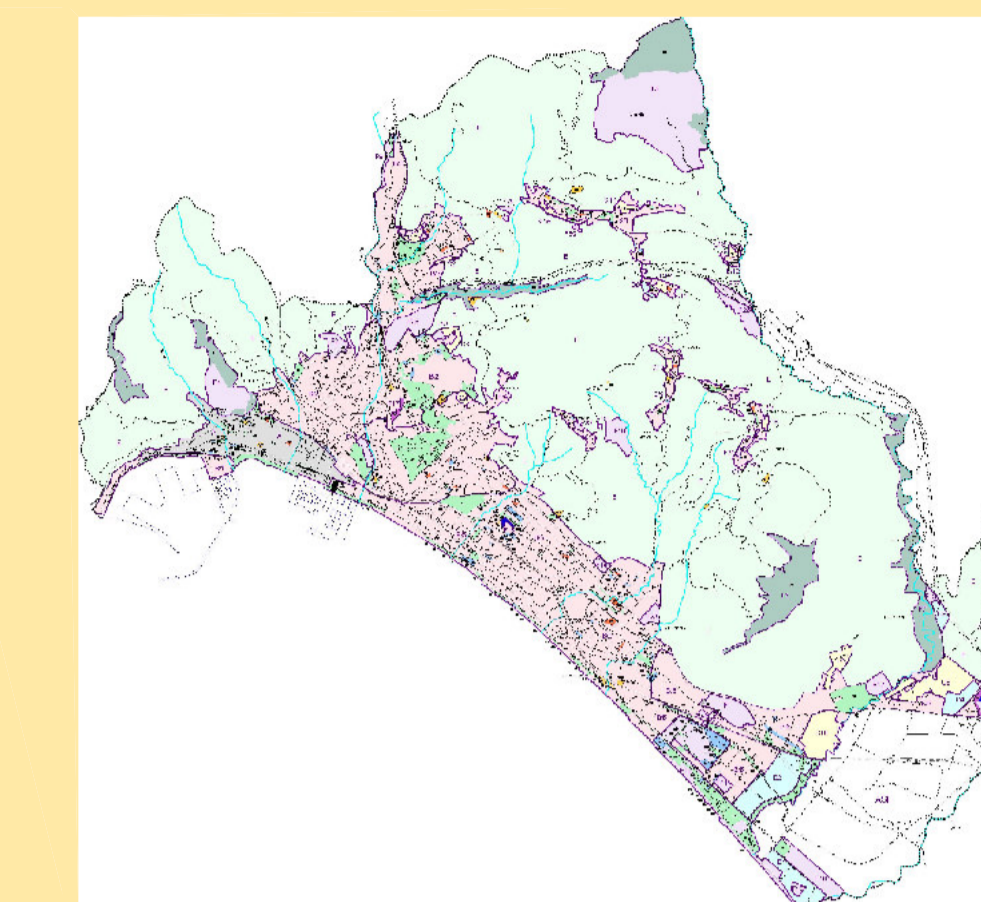

COMUNE DI SALERNO  
SETTORE URBANISTICA TERRITORIO PIANI E PROGRAMMI



### ADEGUAMENTO DEL PIANO URBANISTICO COMUNALE - RINNOVO DEI VINCOLI ESPROPRIATIVI - (art. 6 comma 1 lett. d) del Regolamento Regione Campania n.5/2011)



#### TAV.2 Reiterazione vincoli espropriativi - individuazione aree -

gruppo di lavoro:  
 ARCH. BIANCA DI ROBERTO DIRETTORE Settore Urbanistica Territorio Piani e Programmi  
 ARCH. DAVIDE PIZZOSI DIRETTORE Servizio Trasformazioni Urbanistiche  
 DOTT. ALBERTO DI SORAZZO DIRETTORE Staff Sindaco  
 ARCH. FULMINA D'ARAUO RESPONSABILE Ufficio di Piano

DIRETTORE:  
 Arch. Bianca De Roberto

IL SINDACO:  
 Vincenzo De Luca

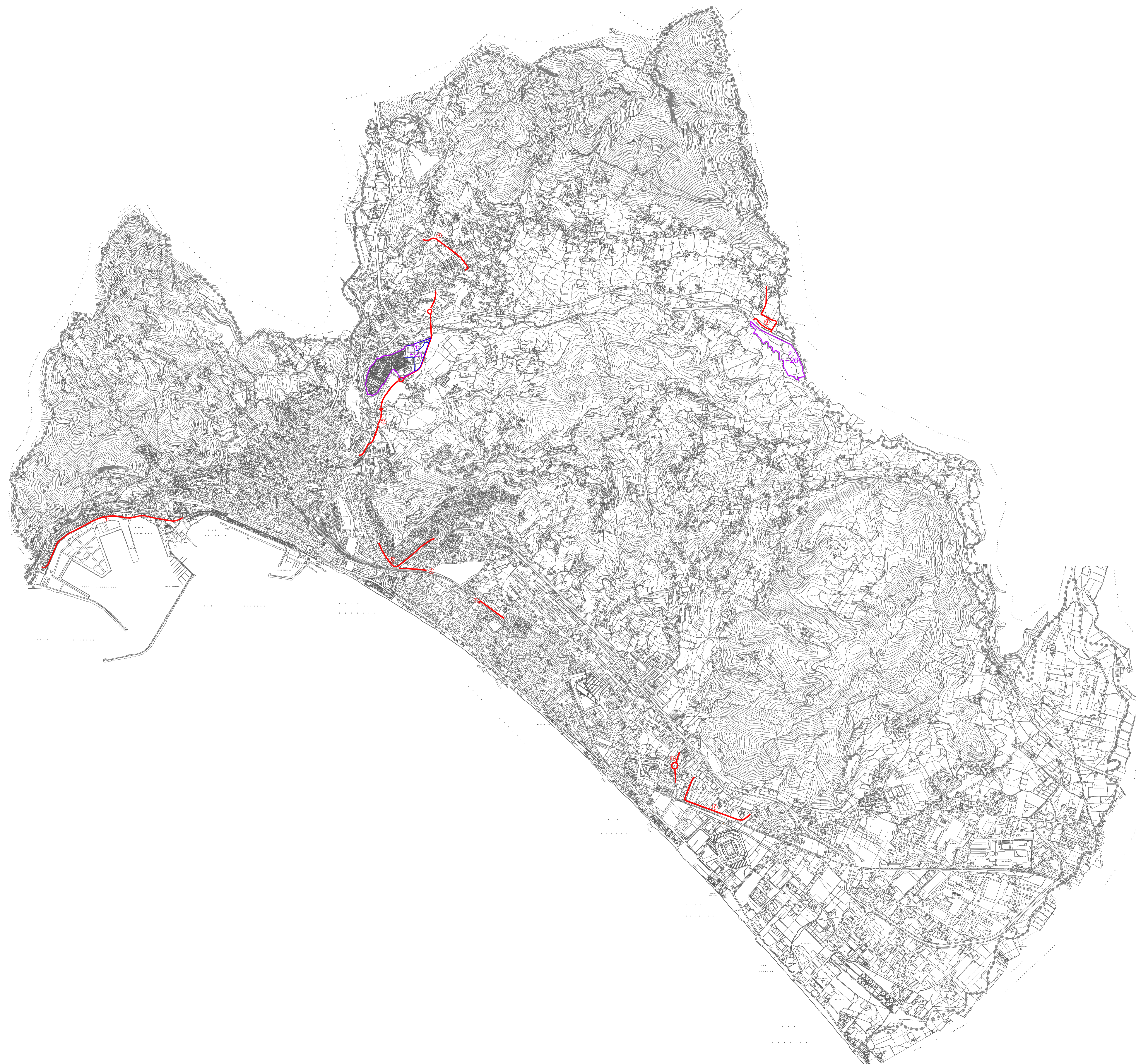

- Legenda
- ● ● ● confine comunale
  - Infrastrutture stradali:
    - ① collegamento via Porto-via Ligea tra la Porta Ovest e piazza della Libertà
    - ② collegamento di via Irno con lo svincolo della tangenziale e collegamento con le frazioni alte (Materno);
    - ③ collegamento di via Bottiglieri con la nuova rotonda di Sala Abbagnano in via M.Farina
    - ④ collegamento di via Grifone con via C.Vestuti lungo il rilevato ferroviario
    - ⑤ ampliamento del sottopasso di via Galloppo e suo collegamento con via Guidi
    - ⑥ rotonda uscita tangenziale a Mariconda
    - ⑦ asse stradale parallelo alla SS 18 in corrispondenza dell'Ospedale S.Leonardo
    - ⑧ rami stradali di collegamento tra i comparti (CR\_4 e CR\_3)
    - ⑨ collegamento viario tra la frazione di Sordina ed il nuovo Cimitero attraverso il sovrappasso già realizzato dall'ANAS.
  - Zona Omogenea F - attrezzature pubbliche di interesse generale
    - ① F25 - Cimitero di Bignano - ampliamento e parcheggio di pertinenza
    - ② F26 - Nuovo cimitero

